

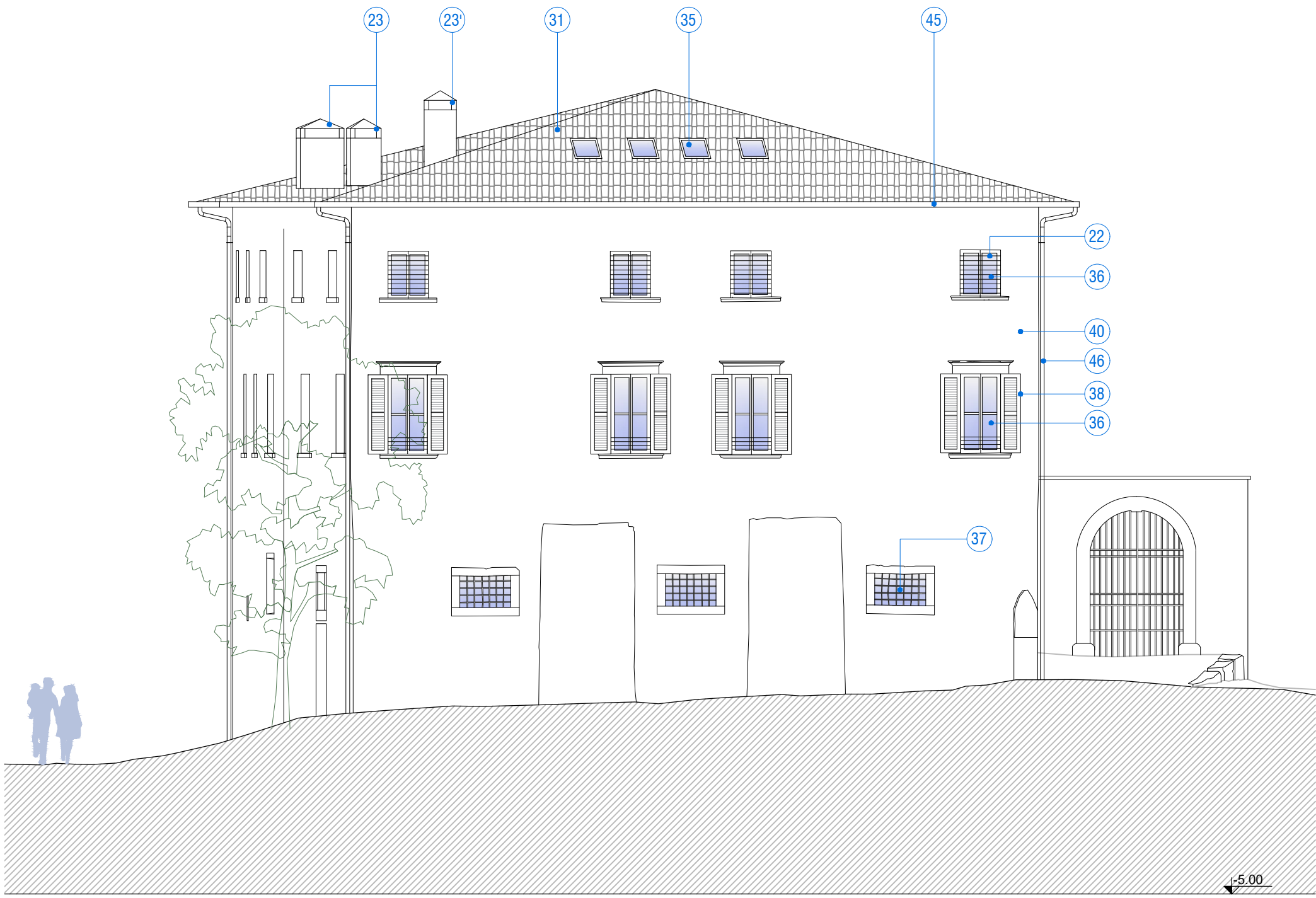

PROSPETTO SUD
scala 1:100

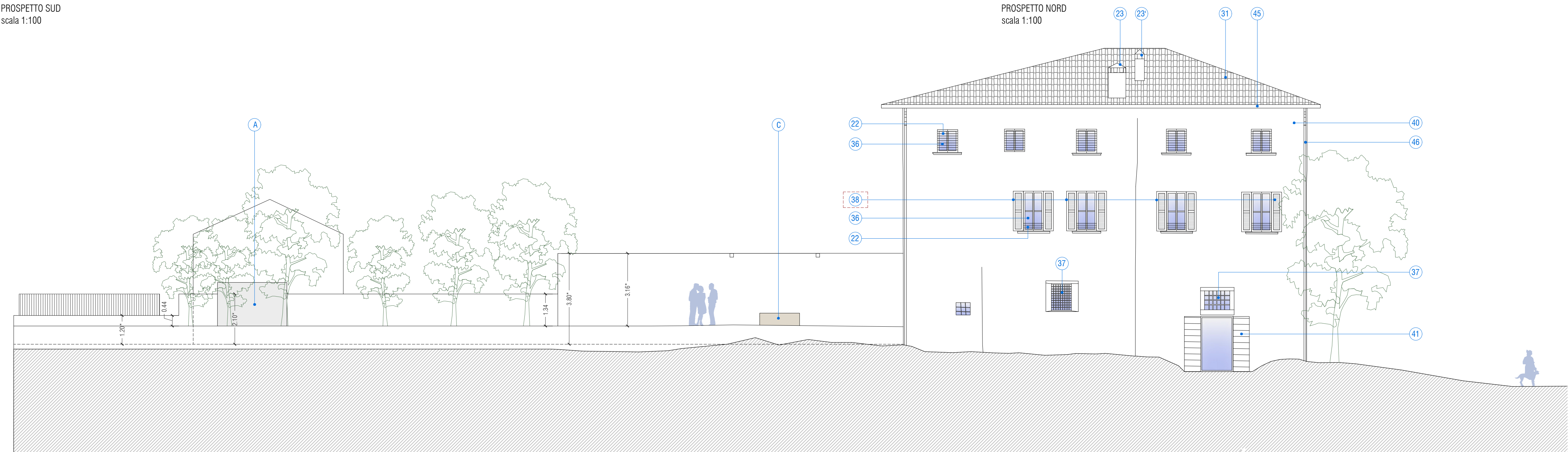

PROSPETTO NORD
scala 1:100



PROSPETTO EST
scala 1:100

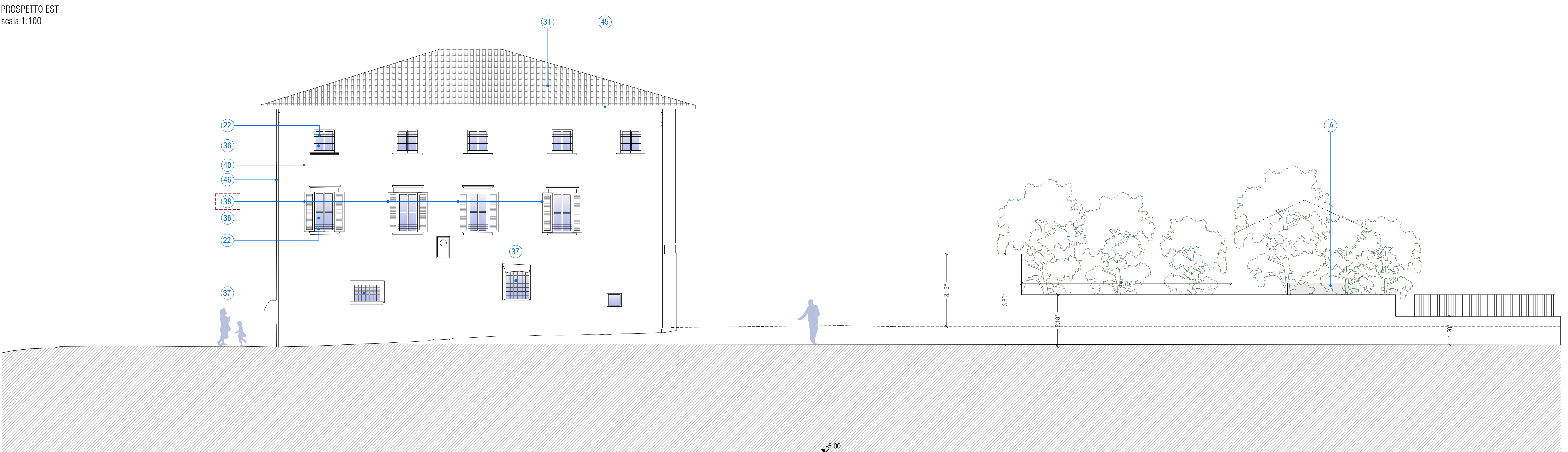

PROSPETTO OVEST
scala 1:100

LEGENDA:

- 02 Macchina impiantistica per ventilazione meccanica controllata (VMC)
- 03 Fancoil
- 04 Pozzetto di ispezione 30x30 cm
- 05 Fancoili integrati nella scaffalatura a parete, realizzata su misura
- 06 Radiatore
- 07 Piattaforma elevatrice con incastellatura metallica, rivestita con lastre in cartongesso ignifugo
- 08 Quadro Elettrico
- 09 Armadio centralina quadro di comando (L= 33 cm, h=210 cm, sp=17.72 cm)
- 10 Sostituzione solaio in laterocemento di recente costruzione con nuovo solaio ligneo. Abbassamento del solaio alla quota originaria.
- 11 Macchine per riscaldamento e raffrescamento
- 12 Asola tecnica
 - a. scarico wc (Ø=110 mm)
 - b. aerazione e ventilazione automatizzata (Ø=90 mm)
 - c. canna fumaria 40x40 cm
- 13 Sottotondo e pavimentazione in cotto
- 14 Massetto impianti (tubi Ø=30 mm), h 10-12 cm (da verificare in cantiere)
- 15 Rete antinsetto
- 16 Asola tecnica
 - a. scarico wc Ø=110 mm
 - b. esalazione Ø=75 mm
 - c. ventilazione Ø=75 mm
- 17 Scannafosso perimetrale con ghiaia drenante, tubo microforato, tubo per raccolta acqua piovana e tessuto non tessuto (cfr. particolare A2)
- 19 Recupero lavello in pietra
- 20 Parapetto metallico, h=110 cm
- 21 Serbatoio accumulo acqua piovana interrato (scavo L=400 cm, p=250 cm, h=250 cm)
- 22 Parapetto metallico costituito da piattelli orizzontali (8x40mm) posizionali ad urtintessile di 10 cm
- 23 Camino di ventilazione del vano ascensore e camino per tubazioni impiantistiche (VMC)
- 23 Camino per cappa cucina e ventilazione bagni
- 24 Trave L.M. 24x24 cm
- 25 Trave L.M. 24x34 cm
- 26 Diagonali - Trave L.M. 24x39 cm
- 27 Tirante capriata L.M. 24x34 cm
- 28 Trave di colmo L.M. 24x41 cm
- 29 Travetti 10x16 cm con soprastante doppio assito incrociato
- 30 Struttura metallica di sostegno ai solai di portico e loggiati
- 31 Nuova copertura isolata in legno massello, con manto in coppi
- 32 Pavimento sopraelevato con pannelli 60x120 cm a effetto cemento, con griglia pedonabile di mandata e ripresa aia L60x15 cm
- 33 Struttura metallica a rinforzo delle scale esistenti
- 34 Controsoffitto continuo in cartongesso
- 35 Finestra a tetto
- 36 Nuovo serramento ligneo isolato, a due battenti, analogo a quelli esistenti
- 37 Recupero e/o nuovo serramento ligneo isolato, a due battenti, analogo a quelli esistenti, dotato di oscuramenti interni
- 38 Nuovi oscuranti esterni
- 39 Uscita di sicurezza a doppio battente asimmetrica
- 40 Intervento di conservazione delle superfici
- 41 Nuovo portoncino ligneo
- 42 Nuova porta metallica di colore analogo a quello del cancello
- 43 Rivestimento avanzale in cotto da restaurare
- 44 Rivestimento avanzale in pietra da restaurare
- 45 Canale di gronda preverniciato color testa di moro
- 46 Pluviale Ø 110 mm, preverniciato color testa di moro
- 47 Servizio igienico originario da restaurare
- 48 Vespagio areato (sola in corrispondenza del locale PT-L03a/b, destinato a servizi igienici e relativo disimpegno)
- 49 Recupero del torchio originale
- 50 Recupero dei cancelli originali
- 51 Nuovo pilastro in arenaria analogo a quello esistente
- 52 Nuova trave lignea
- 53 Bagno privo di aperture con aerazione e ventilazione automatizzate
- 54 Demolizione localizzata (170x110 cm) della pavimentazione esistente per alloggiamento macchina VMC (140x105 cm)
- 55 Vano deposito per generi non-alimentari

AREE ESTERNE:

- A Pompa di calore (L=290 cm, p=115 cm, h=182 cm, Peso 1090 kg), con sottostante soletta in c.a.
- B Serbatoio accumulo acqua piovana interrato (scavo L=400 cm, p=250 cm, h=250 cm)
- C Vasca d'acqua in pietra da restaurare
- D Serbatoio per acqua sanitaria (Ø=90 cm, h=173 cm)
- E Boiler per acqua calda (Ø=52 cm, h=116 cm)
- F Panchine esistenti

Opere escluse dall'appalto
Sono esclusi dall'appalto gli oscuranti esterni dei prospetti est e ovest

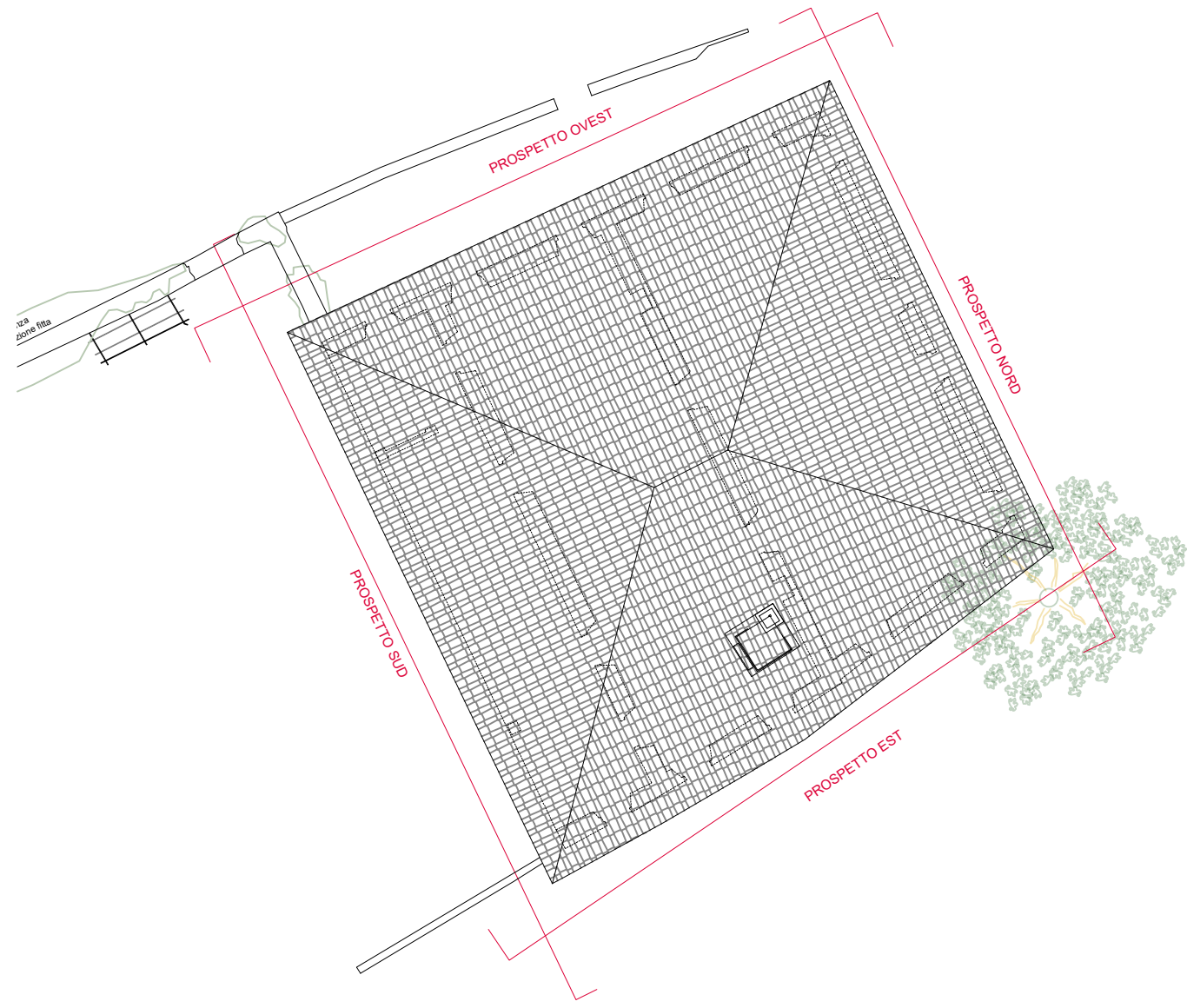

KEYPLAN - COPERTURA

NB. Tutta la lattoneria è prevista color testa di moro

NB. La struttura autoportante del pavimento sopraelevato dovrà adeguarsi ai dislivelli del pavimento in battuto di cemento esistente

NB. Elementi di arredo reazione al fuoco CLASSE 1

NB. Le sedute della sala conferenze dovranno essere agganciate fila per fila

NB. Le misure sono da verificare in sito a cura dell'impresa

Stato di fatto

Progetto

RESTAURO E RISANAMENTO CONSERVATIVO DEL COMPLESSO DENOMINATO "CA' DEL DUTUR"

Comitente:
Comune di Monte Isola
Località Siviano n. 76 - 25050 Monte Isola (BS)

RESTAURO E RISANAMENTO CONSERVATIVO DEL COMPLESSO DENOMINATO "CA' DEL DUTUR"

PROGETTO DEFINITIVO

ARCH. ALBERTA CHIARI capogruppo
via Roma 75, 25033 - Cologne (BS)
alberta@architettochiari.it

ING. ANDREA PANERONI
via Lipella 6, 25128 - Brescia (BS)
panes@fastwebnet.it

ING. RICCARDO ACCORSI
via Ariosto 21, 44121 - Ferrara (FE)
r.accorsi@ates-ing.it

ING. PAOLO PERFETTI
via Marchi 13, 25010 - Acquafredda (BS)
studio@ingperetti.it

GEOL. MARCO VITALE VENTURINI
STUDIO TRESIS, Viale Venezia 20, 25123 - Brescia (BS)
m.venturini@studiotresis.it

ING. MAURO COLMANO
via Fornaci 6, 25131 - Brescia (BS)
mauro.colmano@gmail.com

Collaboratori:
Arch. Isabella Cavazzutti
Arch. Giulia Stefanina

Collaboratori:
Ing. Francesca Pioselli
Arch. Anna Pianazza

Collaboratori:
Dott.ssa Claudia Giuffredì

Tavola n. **PA.05**

Scala: **1:100**

Obgetto della tavola:
Elaborati grafici

PROGETTO

Prospetti

Data: **Marzo 2022**